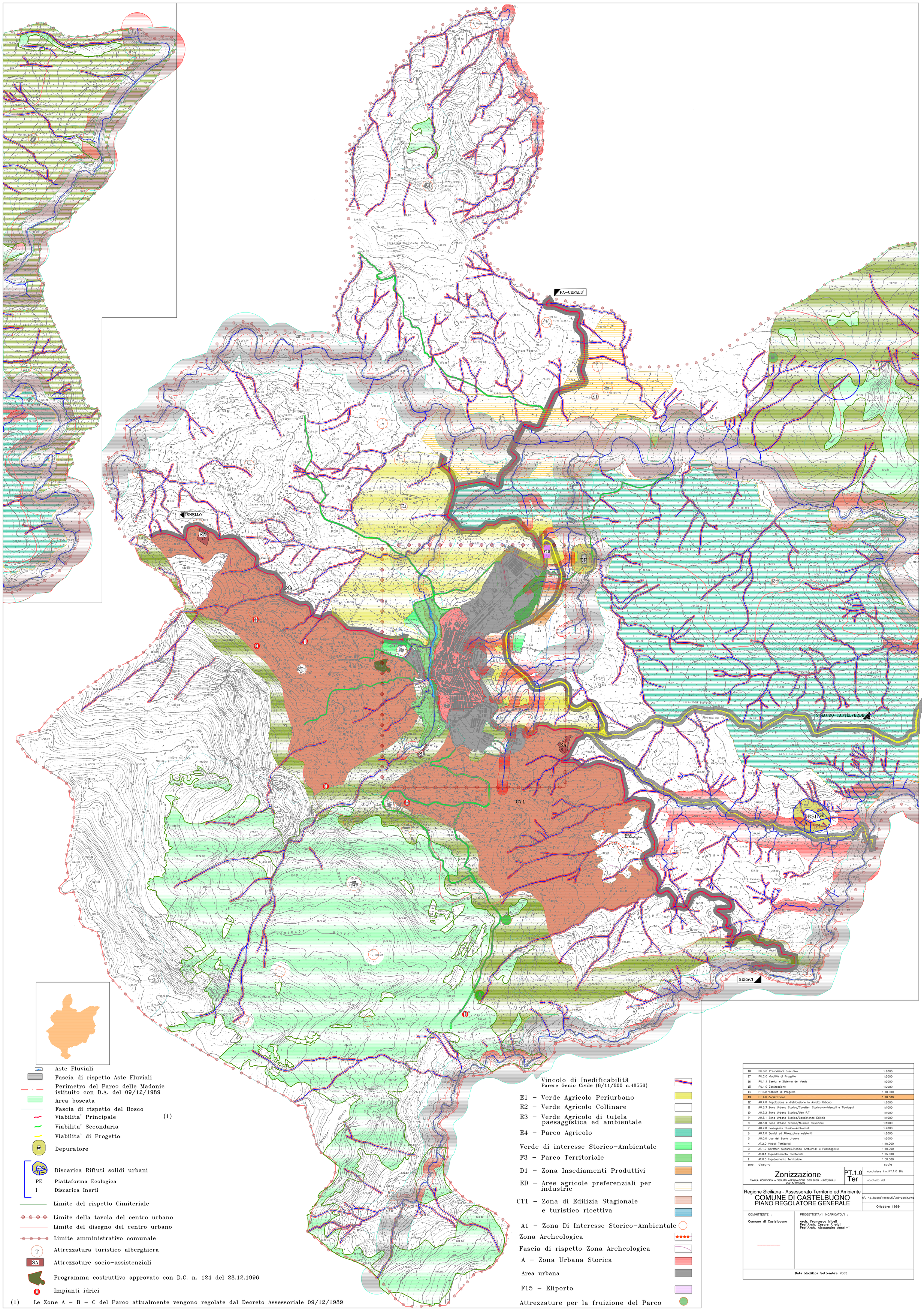

Aste Fluviali

Fascia di rispetto Aste Fluviali

Perimetro del Parco delle Madonie istituito con D.A. del 09/12/1989

Area boscata

Fascia di rispetto del Bosco

Viabilita' Principale (1)

Viabilita' Secondaria

Viabilita' di Progetto

Depuratore

Discarica Rifiuti solidi urbani

PE Piattaforma Ecologica

I Discarica Inerti

Limite del rispetto Cimiteriale

Limite della tavola del centro urbano

Limite del disegno del centro urbano

Limite amministrativo comunale

T Attrezzatura turistico alberghiera

SA Attrezzature socio-assistenziali

Programma costruttivo approvato con D.C. n. 124 del 28.12.1996

Impianti idrici

(1) Le Zone A - B - C del Parco attualmente vengono regolate dal Decreto Assessoriale 09/12/1989

Vincolo di Inedificabilità
Parere Genio Civile (8/11/200 n.48556)

E1 - Verde Agricolo Periurbano

E2 - Verde Agricolo Collinare

E3 - Verde Agricolo di tutela paesaggistica ed ambientale

E4 - Parco Agricolo

Verde di interesse Storico-Ambientale

F3 - Parco Territoriale

D1 - Zona Insediamenti Produttivi

ED - Aree agricole preferenziali per industrie

CT1 - Zona di Edilizia Stagionale e turistico ricettiva

A1 - Zona Di Interesse Storico-Ambientale

Zona Archeologica

Fascia di rispetto Zona Archeologica

A - Zona Urbana Storica

Area urbana

F15 - Eliporto

Attrezzature per la fruizione del Parco

pos.	disegno	scala
18	PU.3.0 Prescrizioni Esecutive	1:2000
17	PU.2.0 Viabilità di Progetto	1:2000
16	PU.1.1 Servizi e Sistema del Verde	1:2000
15	PU.1.0 Zonizzazione	1:2000
14	PT.2.0 Viabilità di Progetto	1:10.000
13	PT.1.0 Zonizzazione	1:10.000
12	AU.4.0 Popolazione e distribuzione in Ambito Urbano	1:2000
11	AU.3.3 Zona Urbana Storica/Caratteri Storico-Ambientali e Tipologici	1:1000
10	AU.3.2 Zona Urbana Storica/Uso P.T.	1:1000
9	AU.3.1 Zona Urbana Storica/Consistenza Edilizia	1:1000
8	AU.3.0 Zona Urbana Storica/Numero Elevazioni	1:1000
7	AU.2.0 Emergenze Storico-Ambientali	1:2000
6	AU.1.0 Servizi ed Attrezzature esistenti	1:2000
5	AU.0.0 Uso del Suolo Urbano	1:2000
4	AT.2.0 Vincoli Territoriali	1:10.000
3	AT.1.0 Caratteri Culturali,Storico-Ambientali e Paesaggistici	1:10.000
2	AT.0.1 Inquadramento Territoriale	1:25.000
1	AT.0.0 Inquadramento Territoriale	1:50.000

Zonizzazione

TAVOLA MODIFICATA A SEGUITO APPROVAZIONE CON D.DIR N.807/D.R.U. DEL14/10/2002

PT.1.0 Ter

sostituisce il n. PT.1.0 Bis

sostituito dal

Regione Siciliana - Assessorato Territorio ed Ambiente

COMUNE DI CASTELBUONO
PIANO REGOLATORE GENERALE

f:\ \c_buono\esecutiv\at-zoniz.dwg

Ottobbre 1999

COMMITTENTE :

Comune di Castelbuono

PROGETTISTA/I INCARICATO/I :

Arch. Francesco Micell
Prof.Arch. Cesare Ajroldi
Prof.Arch. Alessandro Anselmi

Data Modifica Settembre 2003